Brasilien Brasilien Highlights

Kleingruppenreise durch ganz Brasilien

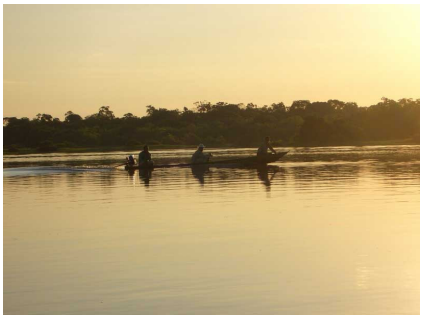

Reisebeschreibung

Erlebt auf unserer 13-tägigen Kleingruppenreise „Brasilien Highlights“ die faszinierenden Höhepunkte des größten Landes Südamerikas! Wir entdecken die pulsierende Metropole Rio de Janeiro, genießen die beeindruckenden Wasserfälle von Iguaçú und tauchen in die Vielfalt des Amazonas-Regenwaldes ein. Ein unvergessliches Abenteuer wartet auf Sie – até logo, Brasil!

Reisetyp: Gruppenreisen

Dauer: 13 Tage

Teilnehmer: 4-10

Reisestationen: 7

Ihr Link zur Reise mit allen verfügbaren Terminen:

https://www.aventoura.de/reisen/brasilien-highlights#termine

Ihr Reiseberater

Stephan Daniels

s.daniels@aventoura.de

+49 (0)761 / 21 16 99-11

Geschäftsführer
Dipl. Betriebswirt
Gerd Deininger

Steuer-Nr.
06 408 / 42 262
USt-IdNr. DE 232 891 992

Handelsregister
Freiburg
HRB 7226

Mehrfacher Preisträger
Goldene Palme
ven Geo Saison

Ausgezeichnet
als nachhaltiger
Reiseveranstalter

avenTOURa
Reisen, die bewegen!

Reiseverlauf

1. Tag | Ankunft in Rio de Janeiro

Individuelle Anreise nach Rio de Janeiro .Willkommen in Brasilien! Die faszinierende Metropole liegt traumhaft eingebettet zwischen bewaldeten Bergzügen, schroffen und kegelförmigen Bergen und sanft geschwungenen Meeresbuchten mit weiten Sandstränden.Willkommen in Rio de Janeiro, eine der meist besungenen Städte der Welt. Singt mit und lasst euch mitreißen vom brasilianischen Rhythmus der Metropole. Lernt die Kultur und die Geschichte dieser faszinierenden Stadt kennen. Am Flughafen werdet ihr bereits von unserem deutschsprechenden Guide erwartet, der Ihnen auf dem Weg zu Ihrem Hotel erste Tipps und Hinweise für Ihren Aufenthalt in Rio de Janeiro gibt.Optional kann im Voraus folgender Ausflug gebucht werden:Walkingtour Copacabana:Nachdem euch unser Guide vom Flughafen zum Hotel gebracht hat, können wir euer Gepäck an der Rezeption zur Verwahrung aufgeben, und gemeinsam eine Walking Tour durch die Copacabana starten. Dabei lernen wir die Geschichte des Viertels, seine historische und kulturelle Bedeutung für die Stadt, sowie einige der wichtigsten Sehenswürdigkeiten wie die Festung Copacabana kennen. Am Ende der der Tour werden wir von unserem Guide wieder zum Hotel gebracht.Übernachtung: Hotel Atlantis Copacabana, Standard-Zimmer (Check-In ab 14:00 Uhr)

Unterkunft: Rio de Janeiro
Bus: 40 Min

2. Tag | Rio de Janeiro - Zuckerhut & Stadtrundfahrt

Nach dem ersten tropischen Frühstück bringt uns unser Reiseleiter zum berühmten Zuckerhut .Durch seine nicht zu verachtende Höhe und sein außergewöhnliches Aussehen gehört er zusammen mit dem Corcovado zu den beiden schönsten und bestgelegenen Aussichtsplätzen in Rio. Das berühmte Postkartenmotiv erreicht man per Seilbahn. Erste Station ist Morro da Urca, wo Sie in die zweite Bahn umsteigen, die zum Endziel führt. Vom Zuckerhut blickt man bei klarer Sicht auf verschiedene Strände in Rio und Niterói, sowie auf den Mata Atlântica – den Atlantischen Regenwald an der Küste, und einige historische Bauten, wie die Festung Santa Cruz und die Ilha Fiscal, die ehemalige Zollinsel. Anschließend bringt der Guide Sie zurück zum Hotel, wo der Nachmittag zur freien Verfügung steht, und ihr zum Beispiel an der Copacabana flanieren könnt.Anschließend führt die Tour weiter in den historischen Teil Rio de Janeiros, wo unter anderem die mächtige Kathedrale Metropolitana de São Sebastião und die berühmten Selarón Treppen besucht werden.Am frühen Nachmittag bringt uns der Guide zurück zum Hotel, wo wir den Rest des Tages zur freien Verfügung haben, und zum Beispiel an der Copacabana flanieren können.Übernachtung: Hotel Atlantis Copacabana, Standard-Zimmer

Unterkunft: Rio de Janeiro
Verpflegung: Frühstück
Bus: 30 min
Gehweg: 6 Std.

avenTOURa
Geschäftsführer
Dipl. Betriebswirt
Gerd Deininger
Steuer-Nr.
06 408 / 42 262
USt-IdNr. DE 232 891 992
Handelsregister
Freiburg
HRB 7226
Mehrfacher Preisträger
Goldene Palme
ven Geo Saison
Ausgezeichnet
als nachhaltiger
Reiseveranstalter

avenTOURa
Reisen, die bewegen!

3. Tag | Besuch der Christusstatue auf dem Corcovado

Heute beginnen wir den Tag mit einem halbtägigen Ausflug zum Wahrzeichen Rios, dem Corcovado und seiner berühmten Christusstatue sicherlich eines der meist bewunderten und besuchten Denkmäler der Welt. Wir fahren gemeinsam mit unserem Guide zur Station Cosme Velho. Dort angekommen steigen wir in die historischen Zahnradbahn und fahren durch den Tijuca-Wald, dem weltgrößten urbanen Wald bis nahe unterhalb des Gipfels des Corcovado. Die letzten Meter bis zum Gipfel führen über eine Treppe mit 220 Stufen (optional können Sie mit dem Aufzug oder Rolltreppe bis zum Gipfel fahren). Oben angekommen genießen wir einen fantastischen Panorama-Blick über die Copacabana, Ipanema, Leblon, Jardim Botânico, der Jockey Club, die Lagune – ganz Rio de Janeiro breitet sich in seiner vollen Herrlichkeit vor Ihren Augen aus und über allem wacht die Christusstatue und segnet vom Corcovado herab die Stadt, ihre Einwohner und ihre Gäste. Genießen wir bei hoffentlich gutem Wetter das Panorama und bringen Sie tolle Erinnerungsfotos mit nach Hause. Der Nachmittag steht wieder für eigene Erkundungen zur Verfügung, wobei Ihr Guide Ihnen gerne Tipps für optionale Aktivitäten gibt.Optional kann im Voraus folgender Ausflug gebucht werden: Tijuca Nationalpark:Am Nachmittag werden wir von unserem Guide wieder am Hotel abgeholt und es geht hinauf in den Tijuca Nationalpark. Auf dieser cirka 4-stündigen Tour besuchen Sie verschiedene Aussichtspunkte, den Wasserfall Cascatinha und unternehmen eine einfache Wanderung durch den Atlantischen Regenwald, welcher zahlreiche Vogel- und Affenarten beherbergt und mit seinen Frischwasserquellen und kühleren Temperaturen positiv zum Klima der Stadt beiträgt.Übernachtung: Hotel Atlantis Copacabana, Standard-Zimmer

Unterkunft: Rio de Janeiro
Verpflegung: Frühstück
Bus: 1 Std.
Gehweg: 2 Std.

4. Tag | Weiterreise nach Iguaçú und Wasserfälle auf der brasilianischen Seite

Gleich nach dem Frühstück fahren Sie zum Flughafen von Rio. Von dort geht es mit dem Flugzeug weiter nach Foz do Iguaçú. Nach unserer Ankunft werden wir von unserem lokalen deutschsprechenden Guide empfangen und gleich geht es in den Nationalpark Iguaçú auf der brasilianischen Seite, der ca. 24 km vom Zentrum der Stadt entfernt ist.Weder Worte noch Bilder werden ihnen gerecht, man muss sie gesehen und gehört haben. Jahrtausendelang waren die Fälle eine heilige Begräbnisstätte für die Stämme der Tupi-Guaraní und der Paraguas, ehe sie durch die Europäer entdeckt wurden. Die Gegend umfasst einen der am besten erhaltenen Urwälder des Landes, reich an Bromelien, Orchideen, Zedern und Araukarien. Mit etwas Glück sehen Sie im Nationalpark von Foz do Iguaçu auch Sperber, Spechte, Eulen, Tukane und Reiher, sowie Säugetiere wie Affen oder Nasenbären.Auf der brasilianischen Seite gibt es einen kleinen Wanderweg von circa 1 Kilometer Länge mit mehreren wunderschönen Ausblicken auf die Wasserfälle. Am Ende des Weges befinden sich mit dem "Teufelsschlund" der wohl beeindruckendste Teil der Wasserfälle. Die Tour endet mit dem oberen Teil der Iguaçu-Fälle, wohin man mit einem Panorama-Lift gelangt. Anschließend bringt euch unser Guide in euer Hotel, wo

avenTOURa
Geschäftsführer
Dipl. Betriebswirt
Gerd Deininger
Steuer-Nr.
06 408 / 42 262
USt-IdNr. DE 232 891 992
Handelsregister
Freiburg
HRB 7226
Mehrfacher Preisträger
Goldene Palme
ven Geo Saison
TourCert
Ausgezeichnet
als nachhaltiger
Reiseveranstalter

der Rest des Tages Ihnen zur freien Verfügung steht.Übernachtung: Hotel Wyndham Golden Foz Suites, Deluxe-Zimmer
Unterkunft: Foz do Iguaçú
Verpflegung: Frühstück
Gehweg: 3 Std.

5. Tag | Wasserfälle auf der argentinischen Seite

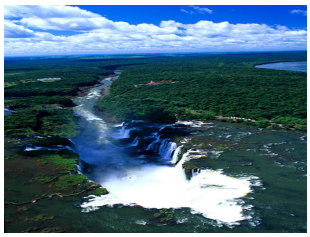

Nach dem Frühstück brechen wir zusammen mit unserem Guide zur argentinischen Seite der Fälle auf. Insgesamt gibt es mehrere Wege: einen oberen Rundgang, einen unteren Rundgang, einen Weg zur Insel Ilha San Martin und einen langen Steg zum beeindruckenden "Teufelsschlund", an dessen Ende der tosende „Rachen des Teufels“ erwartet. Auf den verschiedenen Wegen können wir eine Vielzahl von Wasserfällen aus ganz verschiedenen Blickwinkeln bewundern und bekommen dabei gleichzeitig einen wunderbaren Eindruck der üppig grünen Natur, die eine herrliche Kulisse bildet. Im Anschluss an diesen erlebnisreichen Tag geht es zurück nach Brasilien und ins Hotel.Übernachtung: Hotel Wyndham Golden Foz Suites, Deluxe-Zimmer
Unterkunft: Foz do Iguaçú
Verpflegung: Frühstück
Bus: 1 Std.

6. Tag | Weiterreise nach Manaus

Am frühen Morgen fliegen wir in die Urwaldmetropole Manaus . Nach dem langen Flug werden wir am Flughafen von unserem Reiseleiter in Empfang genommen und zu unserem Hotel gebracht. Die Unterkunft befindet sich im historischen Zentrum von Manaus, 500m von berühmten Teatro Amazonas entfernt.
Unterkunft: Manaus
Verpflegung: Frühstück

7. Tag | Fahrt zur Urwaldlodge und Bootausflug zur Tierbeobachtung

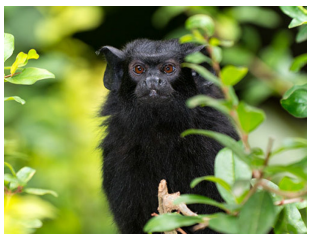

Am Morgen werden wir im Hotel abgeholt und fahren gemeinsam mit dem Fahrer zum Flusshafen Ceasa. Von dort bringt uns ein Schnellboot zum Dorf Careiro da Varzea. Auf dem Weg überqueren wir die Flusskreuzung - "Meeting of the Waters" - wo der Rio Negro und der Rio Solimões aufeinander treffen und den Amazonas bilden. Von hier aus bahnt sich der Amazonas seinen Weg bis in den Atlantischen Ozean. Anschließend geht es per Kleinbus über den Manaus-Porto Velho Highway zum Araça-Fluss. Dort steigen wir wieder ins Boot. Auf unserer Route liegen einheimische Dörfer sowie Buchten, in denen die Wasserlilien mit ihren enormen Schwimmblättern zu sehen sind. Gegen Mittag erreichen wir die Turtle Lodge , wo schon das Mittagessen auf uns wartet. Nach der Stärkung gibt es eine Bootstour, die uns einen Überblick über die Region geben wird. Während dieses Ausflugs können wir mit etwas Glück Affen, Faultiere, Leguane, Süßwasserdelphine, Spinnen und eine Vielzahl von Vogelarten beobachten. Grundsätzlich sei hier angemerkt, dass es aufgrund des dichten Waldes im Amazonasgebiet nicht so einfach ist, Tiere zu sichten.Übernachtung: Amazon Turtle Lodge, Bungalow(die Bungalows verfügen über Kaltwasserduschen)
Unterkunft: Turtle Lodge

Geschäftsführer
Dipl. Betriebswirt
Gerd Deininger

Steuer-Nr.
06 408 / 42 262
USt-IdNr. DE 232 891 992

Handelsregister
Freiburg
HRB 7226

Mehrfacher Preisträger
Goldene Palme
ven Geo Saison

Ausgezeichnet
als nachhaltiger
Reiseveranstalter

Verpflegung: Frühstück, Mittagessen, Abendessen
Bus: 2 Std.

8. Tag | Unternehmung im Regenwald

Noch vor Tagesanbruch brechen wir auf und erleben einen Sonnenaufgang, wie ihn nur der Amazonas bieten kann. Zu dieser frühen Stunde können mit etwas Glück interessante, morgenaktive Tiere beobachtet werden. Anschließend begeben wir uns auf eine Survival-Dschungeltour. Unser erfahrener Guide wird uns das Überleben im Dschungel beibringen. Er zeigt Techniken, wie man auf Bäume klettert, wie man Trinkwasser und Essbares findet. Auch über die Fauna, die Flora und die Artenvielfalt der Region gibt es viel zu erfahren. Mittags kehren wir in die Lodge zurück. Nach dem Mittagessen werden wir Piranhas angeln gehen. Am Abend machen wir uns in Motorkanus auf, um Kaimane zu entdecken. Mit Taschenlampen gehen Sie auf die Pirsch, um die Kaimane im Wasser zu erkennen.Übernachtung: Amazon Turtle Lodge, Bungalow
Unterkunft: Turtle Lodge
Verpflegung: Frühstück, Mittagessen, Abendessen

9. Tag | Besuch eines typischen Amazonas-Hauses und Rückfahrt nach Manaus

Nach dem morgendlichen Frühstück werden wir die Turtle Lodge verlassen. Wir durchqueren geflutete Gebiete, so genannte Igapós, und rudern durch Igarapés (kleine Kanäle). Dort wo der Wasserstand es zulässt, beobachten wir mit etwas Glück Süßwasserdelphine. Wir besuchen das Haus einer einheimischen Familie, um mehr über deren Leben am Amazonas und über die Kultur Nordbrasiliens zu erfahren. Wir werden außerdem eine Schule in einem Eingeborenendorf und die dazugehörige Gemeinde besuchen. Im Anschluss an das Mittagessen erfolgt der Transfer zurück nach Manaus.Übernachtung: Hotel Saint Paul, Standard-Zimmer.
Unterkunft: Manaus
Verpflegung: Frühstück, Mittagessen
Bus: 3,5 Std.

10. Tag | Weiterreise über Salvador nach Imbassaí

Unser englischsprechender Fahrer bringt uns heute zum Flughafen in Manaus, von wo aus wir nach Salvador da Bahia fliegen. Dort werden wir am Flughafen von unserem deutschsprechenden Guide empfangen, der uns anschließend in den kleinen Badeort Imbassaí bringt, der sich eine gute Stunde Fahrt von Salvador entfernt befindet. Der Transfer führt dann entlang der von Palmen gesäumten Kokosnussküste und unser Guide wird Ihnen unterwegs gerne Tipps für euren Aufenthalt geben.Anschließend erfolgt das check-in in der Pousada ein, die direkt in den Dünen des kilometerlangen Sandstrands liegt.Übernachtung: Pousada Capitù, Chale Standard (die Chales haben keine Klimaanlagen)
Unterkunft: Imbassaí
Verpflegung: Frühstück

Geschäftsführer
Dipl. Betriebswirt
Gerd Deininger

Steuer-Nr.
06 408 / 42 262
USt-IdNr. DE 232 891 992

Handelsregister
Freiburg
HRB 7226

Mehrfacher Preisträger
Goldene Palme
ven Geo Saison

Ausgezeichnet
als nachhaltiger
Reiseveranstalter

avenTOURa
Reisen, die bewegen!

11. Tag | Strandtage in Imbassaí

Wir genießen die freien Tage, gestalten den Ablauf ganz nach Ihren Wünschen und lassen ihr könnt die Erlebnisse der letzten Tage Revue passieren lassen. Direkt vor der Pousada erstreckt sich der Sandstrand über viele Kilometer und lädt zu Spaziergängen ein. Auch gibt es einige einfachere Strandbars mit Tischen direkt am Wasser, die Getränke, Snacks und Mahlzeiten anbieten. Im überschaubaren Dorfzentrum von Imbassaí befinden sich außerdem verschiedene nette Restaurants, in denen zu Abend gegessen werden kann.Wer noch mehr unternehmen und entdecken möchte, kann optional noch Ausflüge wie Reiten am Strand, Kajaktouren durch die Dünenlandschaft oder einen Besuch im Nachbarort Praia do Forte oder im historischen Zentrum von Salvador buchen.Übernachtung: Pousada Capitù, Chale Standard

Unterkunft: Imbassaí

Verpflegung: Frühstück

12. Tag | Strandtage in Imbassaí

Vorab könnt ihr auch einen Tagesausflug nach Salvador bei uns buchen. Dabei bringt uns ein portugiesichsprachiger Fahrer zum Treffpunkt in der Altstadt von Salvador, wo wir von einem deutschsprechenden Guide erwartet werden, der uns in 4 Stunden durch die historische Altstadt von Salvador, dem Pelourinho, führt. Anschließend bringt Ihr Fahrer uns wieder zurück nach Imbassaí.

Unterkunft: Imbassaí

Verpflegung: Frühstück

13. Tag | Abreise

Heute heißt es nun Abschied nehmen von Brasilien. Entsprechend Ihrer Flugzeit bringt Sie Ihr portugiesischsprachiger Fahrer zum Flughafen in Salvador.

Unterkunft: Imbassaí

Verpflegung: Frühstück

Unsere Leistungen

- Transfers und Ausflüge wie im Programm beschrieben
- Übernachtungen in Mittelklassehotels, Lodges und Pousadas (Fam. geführte Unterkünfte) mit täglichem Frühstück
- Vollpension Tage 7 - 8 / Mittagessen Tag 9
- Wechselnde, deutschsprachige, qualifizierte Reiseleitung
- Eintrittsgelder für die im Programm vorgesehenen Besichtigungen und Nationalparks
- Reiseführer von Reise Know How Verlag »Brasilien Highlights«

avenTOURa
Geschäftsführer
Dipl. Betriebswirt
Gerd Deininger

Steuer-Nr.
06 408 / 42 262
USt-IdNr. DE 232 891 992

Handelsregister
Freiburg
HRB 7226

Mehrfacher Preisträger
Goldene Palme
ven Geo Saison

Ausgezeichnet
als nachhaltiger
Reiseveranstalter

avenTOURa
Reisen, die bewegen!

Nicht enthaltene Leistungen

- Internationale Flüge aus Deutschland, Österreich und der Schweiz sowie Inlandsflüge sind zubuchbar, wir erstellen Ihnen gerne ein individuelles Angebot.
- Optionale Ausflüge
- Trinkgelder und persönliche Ausgaben
- nicht genannte Mahlzeiten und Getränke
- Zusatzkosten für Früh-Check-In / Spät-Check-Out

Details zur Reise

- Impfbestimmungen: keine Impfungen vorgeschrieben; Hepatitis A+B, Gelbfieber empfohlen / Malariaprophylaxe Standby sinnvoll
- Anforderungen: normale Grundfitness
- Ideale Reisezeit: ganzjährig gut bereisbar, leichte Vorteil für Amazonasgebiet von April - Oktober
- Visum/Pass: keine Visumpflicht; Reisepass mind. 6 Monate gültig
- Flughafenanreise: Wir empfehlen die Anreise per Bahn, Rail&Fly Tickets (85€) können gegen Aufpreis organisiert werden
- CO2 - Bilanz dieser Reise pro Teilnehmer: 7,89 t
- Empfohlener Atmosfair-Beitrag: 212 € - Sie kompensieren Ihren Flug und wir schenken Ihnen einen Bonus. Hier bekommen Sie weitere Infos.
- Höhe Anzahlung: 20% des Reisepreises
- Restbetrag fällig: 30 Tage vor Reisebeginn
- Unsere letzte Rücktrittsmöglichkeit bei Nichterreichen der Mindestteilnehmerzahl: 30 Tage vor Reisebeginn

***Diese Reise ist auch als Privatreise ab 2 Personen gegen einen Aufpreis von ca. 200€ pro Person durchführbar. Wer sich noch weitere Naturerlebnisse wünscht, kann optional die Kleingruppenreise nach dem Aufenthalt in Manaus verlassen (Tag 11) und eine Individualverlängerung in Pantanal mit unserem Reisebaustein Tierbeobachtung in Pantanal starten. Gerne erstellen wir Ihnen hierfür ein Angebot!

avenTOURa
Geschäftsführer
Dipl. Betriebswirt
Gerd Deininger

Steuer-Nr.
06 408 / 42 262
USt-IdNr. DE 232 891 992

Handelsregister
Freiburg
HRB 7226

Mehrfacher Preisträger
Goldene Palme
ven Geo Saison

TourCert
Ausgezeichnet
als nachhaltiger
Reiseveranstalter