Ecuador Ecuador Hautnah

Individualreise zwischen Dschungelabenteuer, Andenhochland und Galápagos

Reisebeschreibung

Auf dieser Rundreise lernen Sie die koloniale Altstadt von Quito kennen, nehmen im Amazonas Regenwald an einer 4-tägigen Dschungel-Exkursion im Wildreservat Cuyabeno teil und beuschen in den Anden den Nationalpark Cotopaxi. Anschließend fahren Sie in die “Provinz der Seen”, Imbabura, wo Sie bei indigenen Gastfamilien einen tiefen Einblick in die Kultur und Kosmovision der Andenbewohner bekommen. Sie unternehmen eine Wanderung um die "Meerschweinchen Lagune" und an den verzauberten Lagunen von Mojanda.Der letzte Teil der Reise bringt Sie auf die Galápagos Inseln. Während eines 8-tägigen Inselhoppings lernen Sie die 3 wichtigsten bewohnten Inseln San Cristobal, Santa Cruz und Isabela kennen.

Reisetyp: Individuelle Rundreisen

Dauer: 18 Tage

Teilnehmer: 2

Reisestationen: 7

Ihr Link zur Reise mit allen verfügbaren Terminen:

https://www.aventoura.de/reisen/ecuador-hautnah#termine

Ihr Reiseberater

Stefanie Wachter

s.wachter@aventoura.de

+49 (0)761 / 21 16 99-3

Geschäftsführer
Dipl. Betriebswirt
Gerd Deininger

Steuer-Nr.
06 408 / 42 262
USt-IdNr. DE 232 891 992

Handelsregister
Freiburg
HRB 7226

Mehrfacher Preisträger
Goldene Palme
ven Geo Saison

Ausgezeichnet
als nachhaltiger
Reiseveranstalter

avenTOURa
Reisen, die bewegen!

Reiseverlauf

1. Tag | Anreise nach Quito

Flug nach Quito, in die Hauptstadt des kleinen Anden Staates auf 2800 m. Ankunft am Nachmittag. Sie werden am Flughafen abgeholt und fahren in ca. 1 Std. gemeinsam zu Ihrem in der Neustadt gelegenen Hotel. Im ausgezeichneten Restaurant des Hotels bekommen Sie ecuadorianische Spezialitäten und internationale Gerichte.Übernachtung im Hotel Ikala

Unterkunft: Quito

2. Tag | Stadtbesichtigung Quito

Um 9:00 am werden Sie von Ihrem deutschsprachigen Guide im Hotel abgeholt und unternehmen einen interessanten Stadtrundgang, bei dem Sie die wichtigsten historischen Sehenswürdigkeiten des von der UNESCO zum Weltkulturerbe erklärten alten Stadtkerns kennenlernen. Sie besuchen u. a. das Karmeliterkloster, die Jesuitenkirche La Compañía, das San Francisco Kloster und die neogotische Basilika Kathedrale. Der Rest des Nachmittages steht Ihnen für weitere Erkundungen zur freien Verfügung. Um 22:30 h werden Sie zum Treffpunkt des privaten Touristenbusses gebracht und fahren bis ins Amazonasgebiet zum Nationalpark Cuyabeno.

Unterkunft: Quito
Verpflegung: Frühstück & Mittagessen
Bus: ca. 8 Stunden

3. Tag | Kanufahrt zur Jamu Lodge und Nachtwanderung

Früh morgens kommen Sie am Parkeingang des Wildreservates Cuyabeno an. Während der anschließenden Fahrt in Motorkanus, die Sie tief in den tropischen Regenwald bringen, sehen Sie bereits viele Vögel, Affen und andere hier wild lebende Dschungeltiere. Nachdem Sie sich in der Lodge eingerichtet haben, starten Sie zu einer aufregenden Nachtwanderung durchs Dickicht, bei der Sie leuchtende Insekten, bunte Giftfrösche und andere nachtaktive Tiere sehen können.Übernachtung in der Jamu Lodge

Unterkunft: Cuyabeno Nationalpark
Verpflegung: Frühstück & Mittagessen & Abendessen
Boot: 2 Stunden

4. Tag | Erkundungen im Cuyabeno Nationalpark

Heute geht es flussabwärts zu einer Dorfgemeinschaft der Siona Indigenen. Sie lernen wie eines der Grundnahrungsmittel, das Maniokbrot, hergestellt wird und besuchen einen Schamanen. Nach dem Mittagessen im Dorf geht es zurück zur Lodge. Unterwegs halten Sie Ausschau nach den hier lebenden Flussdelfinen. Bei Anbruch der Dunkelheit beginnt das alltägliche Dschungelkonzert bei dem Webervögel, Tukane und Kröten um die Wette zu singen scheinen, und Sie machen sich erneut per Kanu auf den Weg um die schwarzen Kaimane zu beobachten.Übernachtung in der Jamu Lodge

avenTOURa
Geschäftsführer
Dipl. Betriebswirt
Gerd Deininger

Steuer-Nr.
06 408 / 42 262
USt-IdNr. DE 232 891 992

Handelsregister
Freiburg
HRB 7226

Mehrfacher Preisträger
Goldene Palme
ven Geo Saison

Ausgezeichnet
als nachhaltiger
Reiseveranstalter

Unterkunft: Cuyabeno Nationalpark
Verpflegung: Frühstück, Mittagessen & Abendessen
Boot: 2 Stunden

5. Tag | Dschungelwanderung mit kleiner Pflanzenkunde

Zusammen mit Ihrem englischsprachigen Guide, der den Dschungel wie seine Westentasche kennt, brechen Sie auf zu einer 3 – 4 stündigen Wanderung durch den unberührten tropischen Regenwald. Sie sehen Riesenbäume, Stelz-, Brett- und Luftwurzeln, viele Heil- und Nutzpflanzen und mit Glück auch wieder viele Tiere. Am Nachmittag beobachten Sie die Tier- und Pflanzenwelt an der grossen Lagune vom Kanu aus. Nach einem erfrischenden Bad im Fluss geniessen Sie den Sonnenuntergang, bevor es zum Abendessen zurück zur Lodge geht.Übernachtung in der Jamu Lodge
Unterkunft: Cuyabeno Nationalpark
Verpflegung: Frühstück, Mittagessen & Abendessen
Gehweg: 3-4 Stunden
Boot: 2,5 Stunden

6. Tag | Birdwatchingtour und Rückfahrt nach Quito

Schon vor Sonnenaufgang starten Sie mit Ihrem Guide zu einer Birdwatchingtour auf dem Fluss. Nach dem Frühstück in der Lodge heißt es Abschied nehmen von Cuyabeno. Auf der Kanufahrt zurück zum Parkausgang besteht noch einmal die Gelegenheit die immense Vielfalt an Flora und Fauna zu genießen, bevor Sie im privaten Bus, zusammen mit anderen Cuyabeno Touristen, zurück nach Quito gefahren werden. Übernachtung im Hotel Ikala
Unterkunft: Quito
Verpflegung: Frühstück
Bus: ca. 8 Stunden
Boot: 2,5 Stunden

7. Tag | Cotopaxi Nationalpark

Früh morgens werden Sie von Ihrem deutschsprachigen Guide im Hotel abgeholt. Auf der Strasse der Vulkane fahren Sie Richtung Süden in den Nationalpark Cotopaxi . Vom Parkplatz auf 4654 m steigen Sie auf zur Schutzhütte Rivas (4864 m), wo Sie bei einem heißen Coca Tee die fantastische Aussicht genießen. Zurück am Parkplatz fahren Sie bis zur Limpiopungo Lagune, die Sie während einer etwa 90 minütigen Wanderung umrunden. Neben der teils endemischen Flora sind hier Andenmöwen und Geierfalken zu sehen. Nach einem späten Mittagessen fahren Sie zurück nach Quito.Übernachtung im Hotel Ikala
Unterkunft: Quito
Verpflegung: Frühstück & Mittagessen
Bus: 5-6 Stunden
Gehweg: 3-4 Stunden

Geschäftsführer
Dipl. Betriebswirt
Gerd Deininger

Steuer-Nr.
06 408 / 42 262
USt-IdNr. DE 232 891 992

Handelsregister
Freiburg
HRB 7226

Mehrfacher Preisträger
Goldene Palme
ven Geo Saison

Ausgezeichnet
als nachhaltiger
Reiseveranstalter

avenTOURa
Reisen, die bewegen!

8. Tag | Markbesuch Otavalo und Wasserfall Peguche

Morgens werden Sie im Hotel abgeholt und fahren in ca. 2 Std. auf die Nordhalbkugel in die Kleinstadt Cotacachi. Nachdem Sie sich in Ihrer Unterkunft einer indigenen Tourismukooperative eingerichtet haben, geht es weiter nach Otavalo , wo Sie ausreichend Zeit haben, den großen, bunten Samstagsmarkt auf eigene Faust zu erkunden. Am Nachmittag unternehmen Sie einen Ausflug mit englischsprachigem Guide in die umliegenden ländlichen Dorfgemeinschaften. In Carapuelo sehen Sie traditionelle Webstühle, und im kleinen Dorf Peguche wandern Sie durch den Eukalyptuswald bis zum Wasserfall und besuchen eine bekannte Folklore Musikgruppe, bei der Sie viel über andine Instrumente und Ihre Verwendung erfahren. Übernachtung in den Cabañas Purinquichus

Unterkunft: Cotacachi
Verpflegung: Frühstück & Mittagessen & Abendessen
Gehweg: 1 Stunde

9. Tag | Meerschweinchenlagune Cuicocha

Nach dem Frühstück fahren Sie auf über 3000 m zur "Meerschweinchen Lagune" Cuicocha im Naturschutzgebiet Cotacachi Cayapas. Zusammen mit Ihrem englischsprachigen Führer unternehmen Sie eine ca. 4-stündige Wanderung rund um den See (auf Wunsch können Sie auch eine kürzere Wanderung und optional eine Bootsfahrt unternehmen). Unterwegs sehen Sie viele Orchideen, Bromelien und können bei gutem Wetter bis Kolumbien blicken. Auf dem Rückweg besuchen Sie noch die sehenswerte Kleinstadt Cotacachi, die vor allem wegen Ihrer vielen Lederwaren bekannt ist.Übernachtung in den Cabañas Purinquichus

Unterkunft: Cotacachi
Verpflegung: Frühstück, Mittagessen & Abendessen
Bus: 2 Stunden
Gehweg: 4 Stunden

10. Tag | Besteigung des Fuya Fuya Vulkans

Früh morgens fahren Sie erneut in die Berge. Heute geht es auf der alten Schmugglerstrasse zu den Lagunen von Mojanda. Hier unternehmen Sie eine Wanderung und erklimmen in ca. 2 Stunden den Gipfel des Fuya Fuya Berges (4265 m) . Nach einer ausgiebigen Rast bei traumhafter Aussicht beginnt der ca 1,5 stündige Abstieg zurück zur grossen Lagune. Sie fahren zurück nach Otavalo und zu Ihrer Unterkunft. Am späten Nachmittag werden Sie zurück nach Quito gefahren, wo Sie etwas außerhalb in dem kleinen Dorf Tababela ganz in der Nähe des Flughafens am frühen Abend ankommen.Übernachtung im Hotel Quito Airport Suites

Unterkunft: Quito
Verpflegung: Frühstück & Lunchbox
Bus: 2 Stunden

11. Tag | Galápagos - Willkommen im Paradies!

Sie werden zum Flughafen gebracht und fliegen von Quito über Guayaquil auf die Insel San Cristobal , Galápagos. Hier werden Sie erwartet und zu Ihrem Hotel gebracht. Nutzen Sie den Rest des Tages für einen Rundgang zum Aussichtshügel Tijeretas.

Gegenüber des Strandes Playa Man beginnt ein gut ausgeschilderter Weg der Sie auch zum Seelöwenstrand Punta Carola bringt. In der kleinen Bucht bei Cabo de Horno können Sie mit den Seelöwen schwimmen und schnorcheln. Die Unmenge der Seelöwen, die an den Stränden baden und auch mitten durch das kleine Fischerdorf watscheln, sind nicht nur für Fotografen eine wahre Freude.Übernachtung im Hotel Casa de Nelly

Unterkunft: Insel San Cristóbal
Verpflegung: Frühstück
Flug: 3 Stunden

12. Tag | Ausflug zur Isla Leon Dormido

Sie werden im Hotel abgeholt und zum Hafen gebracht. Von hier aus beginnt Ihr heutiger Tagesausflug zur Felseninsel Leon Dormido. Hier sehen Sie neben Fregattvögeln und Pelikanen auch Tropenvögel, Blaufuss- und Nazca Tölpel. Beim schnorchel tauchen Sie ein in die fantastische Unterwasserwelt. Leon Dormido gilt als einer der besten Tauch- und Schnorchelplätze, da Sie hier nicht nur viele bunte Fische, sondern auch Schildkröten und Hammerhaie sehen können. Anschliessend besuchen Sie in Puerto Grande einen einsamen Strand. Am Nachmittag sind Sie zurück in Puerto Baquerizo Moreno.Übernachtung im Hotel Casa de Nelly

Unterkunft: Insel San Cristóbal
Verpflegung: Frühstück & Lunchbox
Boot: 4 Stunden

13. Tag | Überfahrt nach Santa Cruz

Sie werden zum Hafen gebracht. Um 7:00 am fahren Sie mit dem Schnellboot (ca. 2 Std.) von San Cristobal bis zur Insel Santa Cruz nach Puerto Ayora, der größten Stadt auf Galápagos. Sie werden am Hafen erwartet und zu Ihrem Hotel gebracht. Nachdem Sie Ihr Gepäck im Hotel untergestellt haben, werden Sie ins Hochland zur Schildkrötenfarm Rancho Primicias gefahren, die Sie in ca. 1 Sd. zusammen mit einem englischsprachigen Nationalpark Guide besichtigen. Anschließend geht es zurück nach Puerto Ayora zu Ihrem Hotel. Unternehmen Sie am Nachmittag eine kleine Wanderung auf eigene Faust zum gut ausgeschilderten Traumstrand Tortuga Bay. Den 2,5 km langen Weg wandern Sie durch den Trockenwald und am grossen puderzuckerfeinen Strand entlang und einen weiteren Kilometer rechts zur kleinen Bucht Playa Mansa, wo Sie schwimmen und per Kayak das Ufer erkunden können.Übernachtung im Hotel Posada del Mar

Unterkunft: Insel Santa Cruz
Verpflegung: Frühstück
Boot: 2 Stunden

14. Tag | Tour durch die Bucht & Fahrt nach Isabela

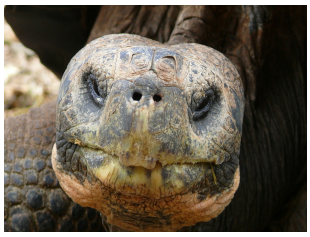

Sie werden im Hotel abgeholt und unternehmen eine Tour durch die Bucht von Puerto Ayora. Sie lernen den Haifischkanal, den Strand Playa de Perros und die Felsspalte Las Grietas kennen und können an der Lobería mit den Seelöwen schnorcheln. Gegen Mittag sind Sie zurück im Hafen. Am Nachmittag werden Sie von Ihrem Fahrer im Hotel abgeholt und zum Hafen gebracht, denn um 15:00 Uhr fahren Sie mit dem Schnellboot

Geschäftsführer
Dipl. Betriebswirt
Gerd Deininger

Steuer-Nr.
06 408 / 42 262
USt-IdNr. DE 232 891 992

Handelsregister
Freiburg
HRB 7226

Mehrfacher Preisträger
Goldene Palme
ven Geo Saison

Ausgezeichnet
als nachhaltiger
Reiseveranstalter

in ca 2 Std. von der Insel Santa Cruz zur Insel Isabela . Hier werden Sie am Hafen erwartet und zu Ihrem Hotel in Puerto Villamil gebracht. Bei Sonnenuntergang bleibt noch Zeit für einen ersten Strandspaziergang.Übernachtung im Hotel Casa de Marita
Unterkunft: Insel Isabela
Verpflegung: Frühstück
Boot: 2 Stunden

15. Tag | Wanderung zum Vulkan Sierra Negra

Sie werden im Hotel abgeholt und starten zu einem Ausflug ins Hochland der Insel zum Vulkan Sierra Negra. Die Wanderung führt durch bizarre Lavalandschaften und unterschiedlichste Vegetationsstufen. Sie gelangen bis zum Krater des noch aktiven Vulkans und haben bei gutem Wetter eine traumhafte Sicht auf die weiteren Vulkane und andere Inseln. Vom Rand des großen Kraters geht es noch ein Stück weiter zum Vulkan Chico, wo oft Fumarole zu sehen sind. Zurück in Puerto Villamil haben Sie am späten Nachmittag noch Zeit, an der kleinen Bucht Concha Perla nahe der Anlegestelle zu schwimmen und zu schnorcheln. Bei Sonnenuntergang stürzen sich dann Tölpel und Pelikane ins MeerÜbernachtung im Hotel Casa de Marita
Unterkunft: Insel Isabela
Verpflegung: Frühstück & Lunchbox
Gehweg: 4-5 Stunden

16. Tag | Schnorcheln durch Lava Tunnel

Heute unternehmen Sie eine Bootstour entlang der Küste bis zu dem Ort wo die Lava das Meer erreichte und sich verschiedene Lavabögen und Tunnel geformt haben. Sie unternehmen einen kleinen Landgang und können Galápagospinguine und viele Masken- und Blaufusstölpel sehen. Anschliessend schnorcheln Sie an einem ausgewählten Platz, wo Meeresschildkröten, Weissspitzenhaie und Seepferdchen zu sehen sind. Nach insgesamt 6 Std sind Sie zurück in Puerto Villamil und haben noch Zeit auf eigene Faust die Flamingo Lagune und die Schildkröten Aufzuchtstation Tupiza zu besuchen.Übernachtung im Hotel Casa de Marita
Unterkunft: Insel Isabela
Verpflegung: Frühstück & Lunchbox

17. Tag | Tränenmauer & Fahrt nach Santa Cruz

Nutzen Sie den heutigen Vormittag für einen langen Spaziergang (7 km pro Weg) oder eine Fahrradtour per Mietfahrrad zur „Tränenmauer". Unterwegs kommen Sie an versteckten Stränden, Flamingo Lagunen und Aussichtsplätzen vorbei. Die „Tränenmauer" ist eine von Sträflingen in den 1950er Jahren errichtete Wand, die an die Zeit erinnert, in der Isabela noch eine Gefängnisinsel war. Von dort aus geht ein Weg zum lohnenswerten Aussichtsplatz El Radar. Am Nachmittag werden Sie im Hotel abgeholt und zum Hafen gebracht, denn um 15:00 pm fahren Sie mit dem Schnellboot zurück nach Santa Cruz . Hier werden Sie am Hafen erwartet und zu Ihrem Hotel gebrachtÜbernachtung im Hotel Posada del Mar
Unterkunft: Insel Santa Cruz
Verpflegung: Frühstück
Boot: 2,5 Stunden

Geschäftsführer
Dipl. Betriebswirt
Gerd Deininger

Steuer-Nr.
06 408 / 42 262
USt-IdNr. DE 232 891 992

Handelsregister
Freiburg
HRB 7226

Mehrfacher Preisträger
Goldene Palme
ven Geo Saison

Ausgezeichnet
als nachhaltiger
Reiseveranstalter

18. Tag | Rückreise

Je nachdem, wann Ihr Rückflug geht, haben Sie am Vormittag evtl. noch Zeit, die Charles Darwin Forschungsstation zu besuchen. Anschließend werden Sie im Hotel abgeholt und zur Nordseite der Insel zum Kanal Itabaca gefahren. Hier nehmen Sie die Fähre auf die andere Seite zur “Flughafeninsel” Baltra und den Shuttle-Bus zum Flughafen. Ihr Rückflug führt nach Quito oder Guayaquil, wo Sie den Anschlussflug nach Europa antreten.

Verpflegung: Frühstück

Bus: 1 Stunde

Flug: 2 Stunden

Unsere Leistungen

- Übernachtungen im Doppelzimmer in den genannten Hotels.
- Täglich Frühstück, 5 x Vollpension, + 1 x Mittagessen, + 4 x Lunchbox.
- Privater Transfer Flughafen Quito – Hotel.
- Private Citytour mit deutschsprachigem Guide Altstadt Quito, inkl. Eintritte.
- Alle Eintritte (und Patente) in Kloster, Kirchen, Museen, Nationalparks und Naturschutzgebiete: Kloster El Carmen Alto, Kirche und Museum San Francisco, Basílica Kathedrale, Jesuitenkirche La Compañía, Reserva Faunística Cuyabeno, Reserva Ecológica Cotacachi - Cayapas, Parque Nacional Cotopaxi.
- Privater Transfer Hotel – Abfahrt Bus nach Cuyabeno.
- Fahrt im privaten Tourismus Reisebus von Quito nach Cuyabeno.
- 4 Tage / 3 Nächte Dschungeltour NP Cuyabeno, inkl. Vollpension, Transport, Regenponcho, Gummistiefel.
- Fahrt im privaten Tourismus Reisebus von Cuyabeno nach Quito.
- Privater Transfer Ankunft des Reisebusses zum Hotel in Quito.
- Privater Tagesausflug mit deutschsprachigem Driver Guide in den Nationalpark Cotopaxi.
- Privater Transfer Quito – Cotacachi.
- Privater Transfer Cotacachi – Otavalo.
- Englischsprachiger, qualifizierter Guide von Tag 3 – 6 (Cuyabeno), und 8 - 10 (Cotacachi).
- Privater Transfer Cotacachi – Tababela.
- Privater Transfer Tababela – Flughafen Quito.
- Alle genannten Transfers auf Galápagos.
- Alle Touren auf Galápagos mit englischsprachigem Nationalpark Guide (Zubuchertouren):
- Schnorcheltour nach León Dormido, inkl. Transport, Schnorchelausrüstung (Schnorchel, Brille, Flossen, Wetsuits), ca. 6 Std.
- Taxi Transfer Hafen - Hotel – Rancho Primicias – Hotel (inkl. Wartezeit des Fahrers, ca. 1 Std.)
- Tour de Bahia in Pt. Ayora inkl. Transport, Schnorchelausrüstung (Schnorchel und Brille), ca. 3 Std.
- Wandertour zum Vulkan Sierra Negra, inkl. Transport, Box Lunch, ca. 6 Std.
- Schnorcheltour nach Los Tuneles, inkl. Transport, Schnorchelausrüstung (Schnorchel, Brille, Flossen, ¾ Wetsuits),

avenTOURa
Geschäftsführer
Dipl. Betriebswirt
Gerd Deininger
Steuer-Nr.
06 408 / 42 262
USt-IdNr. DE 232 891 992
Handelsregister
Freiburg
HRB 7226
Mehrfacher Preisträger
Goldene Palme
ven Geo Saison
TourCert
Ausgezeichnet
als nachhaltiger
Reiseveranstalter

Box Lunch, ca. 6 Std.

- 3 x Überfahrten zwischen den Inseln im öffentlichen Schnellboot.
- Vorort – Kundenservice.

Nicht enthaltene Leistungen

- Interkontinentaler Langstreckenflug
- Flug Quito – San Cristobal / Baltra – Guayaquil
- Siona Dorfgemeinschaft in Cuyabeno 10,- USD
- Nicht angegebene Mahlzeiten / Getränke
- Galapagos Nationalparkeintritt 200,- USD
- Migrationskarte 20,- USD
- Hafengebühr Pt. Ayora 3 x 1,- = 3,- USD
- Eintritt Rancho Primicias, inkl. NP Guide 7,50 USD
- Hafengebühr Pt. Villamil 10,- USD
- Zubringerboote 6 x 1,- = 6,- USD
- Fähre St. Cruz – Baltra 1,- USD
- Bus Kanal Itabaca – Flughafen Baltra 5,- USD
- Als optional genannte Aktivitäten:

Fahrradverleih auf Isabela, ca. 15,- USD

- Schildkrötenstation Arnaldo Tupiza: 10,- USD
- Charles Darwin Forschungsstation 10,- USD
- Trinkgelder

(Änderungen vorbehalten)

Details zur Reise

- Abreisetag sollte samstags sein (andernfalls muss das Programm umgestellt werden, was mit einem Aufpreis verbunden sein kann)

avenTOURa
Geschäftsführer
Dipl. Betriebswirt
Gerd Deininger

Steuer-Nr.
06 408 / 42 262
USt-IdNr. DE 232 891 992

Handelsregister
Freiburg
HRB 7226

Mehrfacher Preisträger
Goldene Palme
ven Geo Saison

Ausgezeichnet
als nachhaltiger
Reiseveranstalter

- Gerne buchen wir Ihnen den Langstreckenflug sowie den nicht im Preis enthaltenen Galápagos Flug hinzu (Preis auf Anfrage)
- Gelbfieberimpfung empfohlen
- Auf San Cristobal kann gegen geringen Aufpreis von 70 € pro Person ein zusätzlicher Tag zur freien Verfügung hinzugebucht werden (z.B. zum Relaxen am Seelöwenstrand La Loberia oder für eine Taxi Exkursion ins Hochland zur El Junco Lagune).
- Visum/Pass: keine Visumpflicht; Reisepass mind. 6 Monate gültig
- Empfohlener Atmosfair-Beitrag: 180 € - Sie kompensieren Ihren Flug und wir schenken Ihnen einen Bonus. Hier bekommen Sie weitere Infos.
- CO2 - Bilanz dieser Reise pro Person: 7250 kg
- Höhe Anzahlung: 20% des Reisepreises, Restbetrag fällig: 30 Tage vor Reisebeginn

avenTOURa
Geschäftsführer
Dipl. Betriebswirt
Gerd Deininger

Steuer-Nr.
06 408 / 42 262
USt-IdNr. DE 232 891 992

Handelsregister
Freiburg
HRB 7226

Mehrfacher Preisträger
Goldene Palme
ven Geo Saison

TourCert
Ausgezeichnet
als nachhaltiger
Reiseveranstalter